

Renseignements pratiques

	DATE	LIEU	CONFERENCIER	PARTICIPANTS	DROITS D'INSCRIPTION
<input type="checkbox"/>	03.06.2010, 8.45-18.00 04.06.2010, 8.45-13.00	Bagnolet	Dr E. Allemon et Dr J.-M. Bellaïche	10 équipes de 2 personnes maximum	2 100 € *

* Les droits d'inscription sont intégralement pris en charge pour tout achat d'un pack NobelGuide™ dans un délai de 2 mois maximum après le cours.

Renseignements au 01 49 20 00 30

Bulletin d'inscription et règlement du cours NobelGuide™ à retourner à :

Nobel Biocare - Service Marketing / Formation

Les Mercuriales - Tour Levant - 40, rue Jean Jaurès - 93170 Bagnolet

Nom _____ Prénom _____

Accompagné(e) de _____

Adresse _____

Code Postal _____ Ville _____

Tél. _____ Fax _____

E-mail _____

souhaite participer à la session des 3 et 4 juin 2010 et envoie un chèque de **2 100 € ***

Règlement par chèque à l'ordre de la Société Nobel Biocare
Renseignements au 01 49 20 00 30

NobelGuide™

PRECISION NUMERIQUE POUR TOUTES LES INDICATIONS

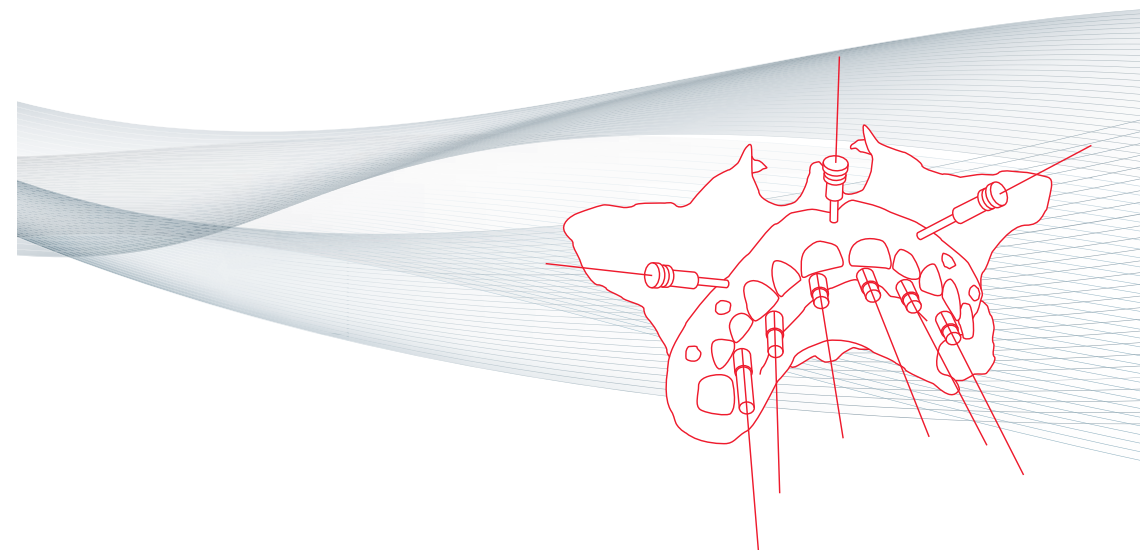

NobelGuide™

Cours (1 jour et demi)

Participants : Praticiens pratiquant déjà l'implantologie, praticiens ayant suivi des formations de chirurgie clinique

NobelGuide™ est une solution unique de traitement pour le diagnostic, la planification au service de la prothèse et la chirurgie implantaire guidée pour toutes les indications, de l'édentement unitaire à l'édentement complet.

Points forts

- Diagnostic, planification dans un environnement tridimensionnel du traitement implantaire et prothétique
- Chirurgie guidée de pointe, fiable et sécurisée, pour toutes les indications cliniques
- Logiciel de planification d'avant-garde convivial et intuitif
- Traitement efficace et gain de temps au fauteuil
- Système de commande intégré pour tous les composants - Interlocuteur unique
- Approche thérapeutique impliquant toute l'équipe soignante

Objectifs

- Savoir planifier un traitement dans le logiciel NobelProcera™ Clinical Design
- Maîtriser toutes les étapes du protocole de traitement NobelGuide™
- Acquérir des techniques de chirurgie guidée peu invasives avec mise en charge d'une prothèse immédiate ou différée, fonctionnelle et esthétique

Conférenciers

Dr Eric Allemon

Diplômé de la Faculté de médecine de Paris et de l'Institut de Stomatologie, chirurgie maxillo-faciale et de chirurgie réparatrice de la face - La Pitié-Salpêtrière (Paris)

Dr Jean-Michel Bellaïche

Diplômé de la Faculté de médecine de Paris et de l'Institut de Stomatologie, chirurgie maxillo-faciale et de chirurgie réparatrice de la face - La Pitié-Salpêtrière (Paris)
Attaché de chirurgie maxillo-faciale à l'Hôpital Saint-Louis

Plan de cours

Jour 1

9.00 à 9.15

Présentation des conférenciers et leur activité

9.15 à 10.00

Pourquoi NobelGuide™?

10.00 à 12.30

Les différentes applications du concept NobelGuide™, les protocoles et les alternatives prothétiques

14.00 à 18.00

La planification informatique avec le logiciel NobelProcera™

Jour 2

9.00 à 11.30

Travaux pratiques sur le logiciel NobelProcera™ et avec les trousseaux de chirurgie NobelGuide™

11.30 à 12.00

Les conditions et mises en garde avec le concept NobelGuide™

12.00 à 12.30

L'intégration de NobelGuide™ au cabinet

12.30 à 13.00

Check list / Rappel des points importants et perspectives

